

LTR	REV.	A	DESCRIPTION	B	DATE	C	APP'D	D
-----	------	---	-------------	---	------	---	-------	---

E	F	G	H	I	J
RoHS-COMPLIANT					

# DP MALE

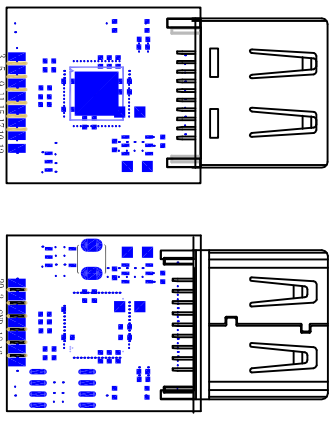
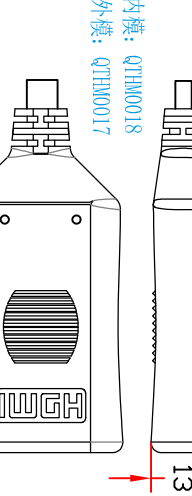
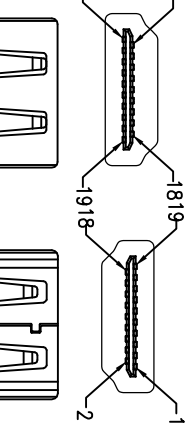
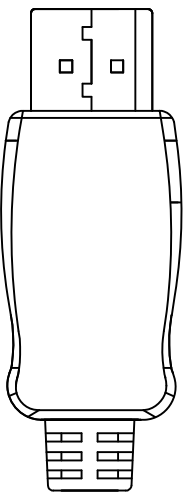
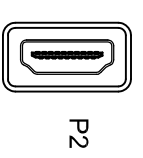
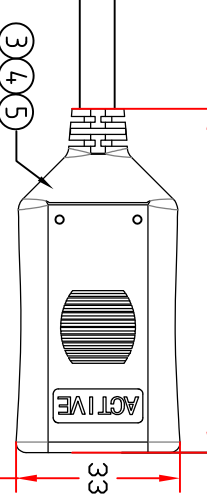
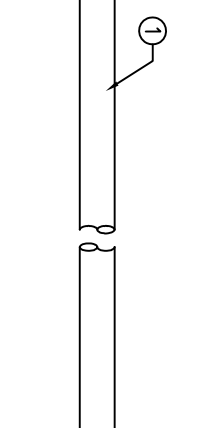
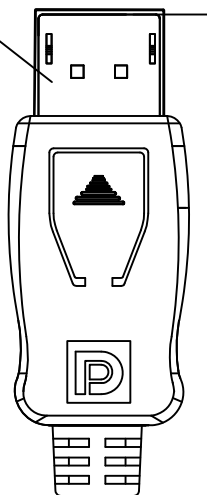
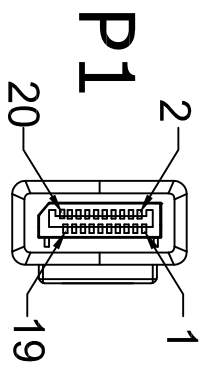

## PS171方案

- 注：( DP TO HDMI 实机检测 )
1. 信号源分辨率UXGA: 1280\*720p, 1920\*1080p
  2. 刷新率: 60HZ
  3. 视频呈现无信号抖动, 拖影, 重影, 缺色等显示异常
  4. 测试转接线长度两端总长500MM/MAX.

P1 MINI DP 公头		P2 HDMI 母头	
1	地线	1	GND
2	白色	2	GND
3	红色	3	GND
4	地线	4	GND
5	白色	5	GND
6	地线	6	GND
7	白色	7	GND
8	地线	8	GND
9	绿色	9	GND
10	蓝色	10	GND
11	地线	11	GND
12	白色	12	GND
13	绿色	13	GND
14	蓝色	14	GND
15	地线	15	GND
16	白色	16	GND
17	绿色	17	GND
18	蓝色	18	GND
19	地线	19	GND
20	白色	20	GND

序号	名称	说明	用量	备注
1	线材	UL20276 #32*5P+#28*C+#32*4C+A8B铜编, 黑色PVC外被, 0D:5.5mm 印字 裁线:1=920MM(双倍)	1	
2	插头	DP 20P/M:端子G/F, 黑色胶芯, 外壳G/F, 配号字线夹, 焊杯加锡, 黑色塑壳, 五件式不带logo, 带卡钩	1	
3	插头	HDMI A/F:端子G/F, 黑色胶芯, 铁壳镀镍+PCBA (PS171方案) 主动式	1	
4	内模料	低密度PC料, 自然色	A/R	
5	外模料	塑胶原料: 环保PVC 黑色 45P	A/R	

品名:		客户料号		公差		字体		日期		版本	
DP M TO HDMI F BLACK ACTIVE CABLE		客户料号		±		NONE		2019-09-03		A	
料号		JH-0007		0.02		0.12		0.06		1/1	
				0.05		0.3		0.15			
				0.08		0.2		0.06			
				0.15		NONE		0.15			
				0.15		NONE		0.15			

# 深圳市卓星奕电子有限公司

1	A	B	C	D	E	F	G	H	I	J
---	---	---	---	---	---	---	---	---	---	---